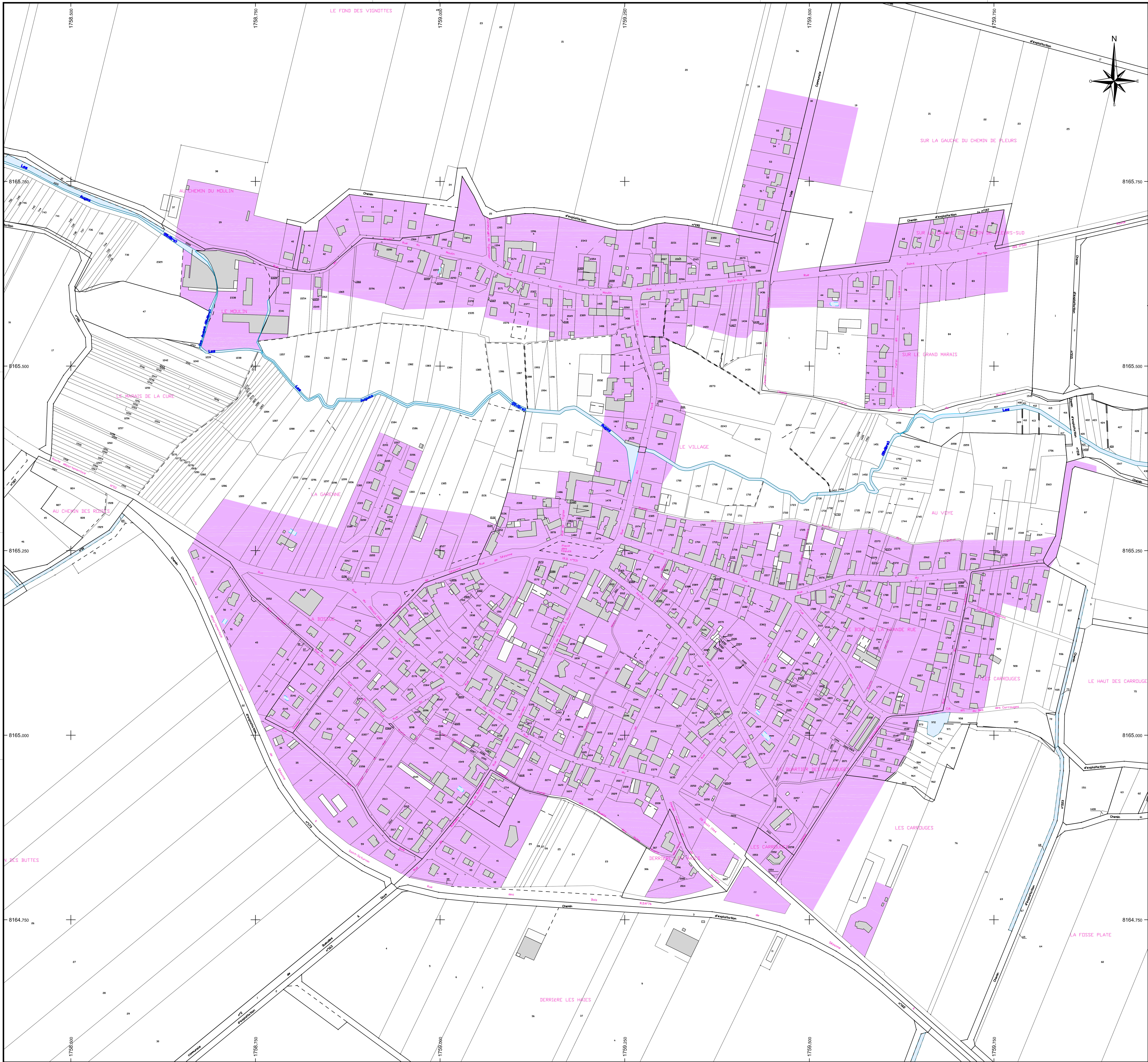

Légende:

- Zone d'assainissement collectif
- Zone d'assainissement non collectif

DEPARTEMENT DE LA MARNE (51)

Communauté de Communes de
Sézanne Sud-Ouest Marnais

COMMUNE DE GAYE

CARTE DE ZONAGE D'ASSAINISSEMENT COLLECTIF

Révision du zonage d'assainissement
de la commune de Gaye

projection Lambert 93 CC49

.	.	.	NE 21 011 000
.	.	.	
.	.	.	
.	.	.	Echelle : 1/2500e — Code Mission : Phase 1
B	30.03.2023: mise à jour	S.K	
A	23.03.2023: Première diffusion	S.K	Format : A1.ZON

AMODIAG ENVIRONNEMENT
GROUPE HIOLLE INDUSTRIES

NOS AGENCES:

Nord Picardie
ARRAS (62)
Tél : 06 72 24 53 12

Nord Est
REIMS (51)
Tél : 03 26 49 15 77

Ile de France
DAMMARTIN-EN-GOËLE (77)
Tél : 06 71 62 13 73

Seine Normandie
GAILLON (27)
Tél : 02 32 77 34 48
Fax : 02 32 77 34 57

ZAC de Valenciennes Rouvignies - 9, Avenue Marc Lefrancq - 59121 Prouvy - FRANCE
SAS au Capital de 150.000 €uros - 325230811 RCS VALENCIENNES
SIRET 38113012900095 - APE 7112 B - TVA Intracommunautaire n° FR 86381130129

Tél : 03 27 20 11 80 - Fax : 03 27 20 11 89
amodiag@amodiag.com
Site web : www.amodiag.com

Edition du: 04-03-2024 9:15

R:\B-Affaires\Agence_NE\NE21011000_ETU-ASS-ZON_CCSSézanneOMarnais-Gaye\01-Phase1\Cont-Zon_b